Organigramm

Gültig ab 01.01.2023

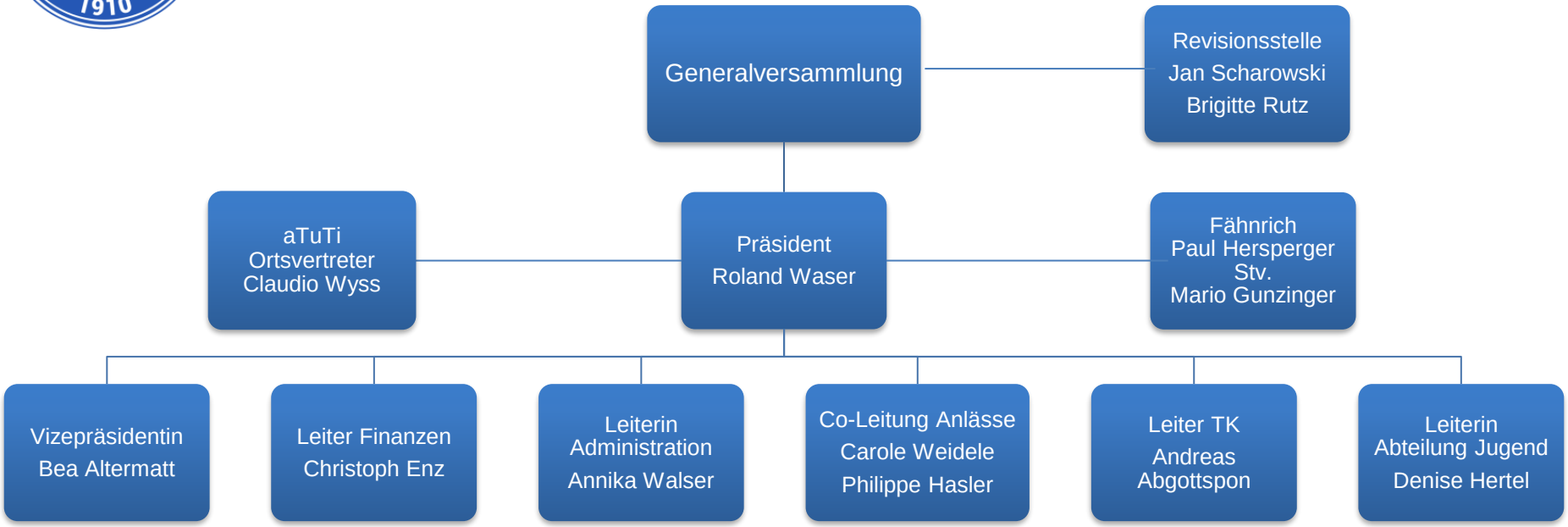

Detail Organigramm Vorstand

Gültig ab 01.01.2023

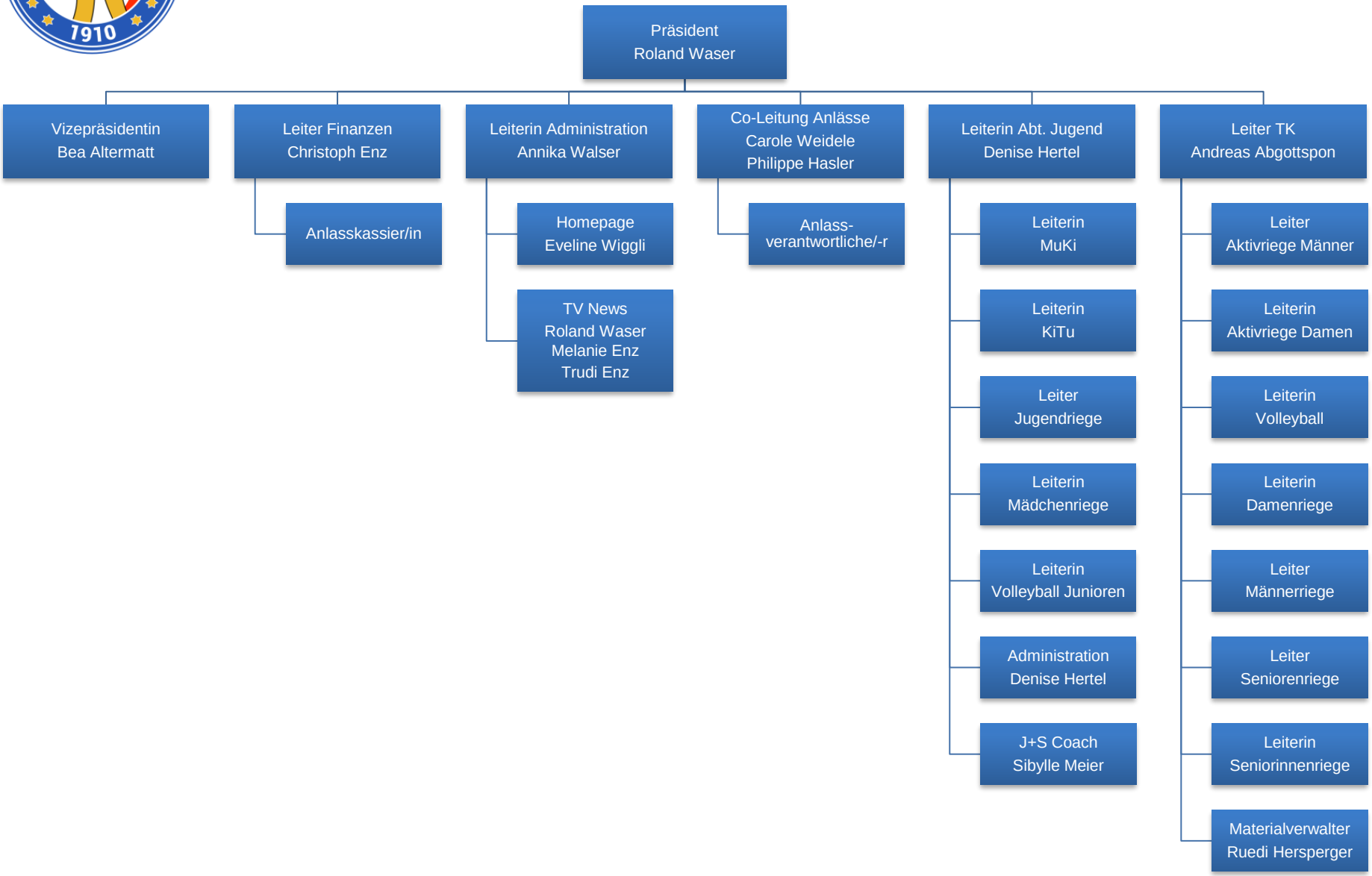

Detail Organigramm Technische Kommission

Gültig ab 01.01.2023

Präsident
Roland Waser

Leiter TK
Andreas Abgottspon

Namen in Klammern sind externe Leiter/in

Aktivriege Männer
Jan Widmer / Dario Grolimund / Benedikt Wyss

Aktivriege Damen
Samira Hersperger

Volleyball
Claudine Meier / Trudi Enz

Damenriege
Agnes Klemm / Maya Hersperger / Lara Hatt / (Manuela Graf) / (Simone Saladin)

Männerriege
Rainer Meier

Seniorenriege
Claudio Wyss / Hugo Betschart / Simon Basler

Seniorinnenriege
Hildegard Waser / (Manuela Graf)

Materialverwalter
Ruedi Hersperger

Detail Organigramm Abteilung Jugend

Gültig ab 01.01.2023

Präsident
Roland Waser

Leiterin Abteilung Jugend
Denise Hertel

MuKi
Maja Berger

KiTu
Sibylle Meier / Sonja Scharowski

Jugendriege klein
Roger Berger / Simon Weidele

Jugendriege gross
Marius Hatt

Mädchenriege
Bea Altermatt / Sarina Hasler
Annika Walser / Denise Hertel / Anja Hasler / Laura Saladin / Jessica Hertel

Volleyball Junioren
Melina Hersperger / Trudi Enz
Carole Weidele / Simon Weidele

Administration
Denise Hertel

J+S Coach
Sibylle Meier